Nymburk

Městský úřad Nymburk
Odbor správy městského majetku
Náměstí Přemyslovců 163
288 02 Nymburk

MUNYM15990698

Spisová značka:
Číslo jednací: MUNYM-050/71661/2026/Kol
Vyřizuje: Iveta Koláčná
Telefon: 325 501 205
E-mail: iveta.kolacna@meu-nbk.cz
Nymburk: 20.11.2026

Obec Písty

čp. 33
289 13 ZVĚŘÍNEK

OZNÁMENÍ VEŘEJNOU VYHLÁŠKOU

opatření obecné povahy
stanovení místní úpravy provozu na pozemní komunikaci

Městský úřad Nymburk, Odbor správy městského majetku, Náměstí Přemyslovců 163, 288 02 Nymburk, jako příslušný správní orgán podle § 124 odst. 6 zákona č. 361/2000 Sb., o provozu na pozemních komunikacích a o změnách některých zákonů, ve znění pozdějších předpisů a právních úprav, (dále jen zákon o silničním provozu), na základě žádosti, kterou podala OBEC PÍSTY, čp. 33, 289 13 Zvěřínek, IČ: 00239623, po předchozím písemném vyjádření Policie České republiky, Krajského ředitelství policie Středočeského kraje, Územního odboru vnější služby Nymburk, Dopravního inspektorátu, Boleslavská 1831, 288 29 Nymburk, č.j. KRPS-246229-2/ČJ-2026-010806 ze dne 02.10.2026, podle § 77 odst. 1 písm. c) zákona o silničním provozu

s t a n o v u j e

souhlas s místní úpravou provozu na místní komunikaci bezejména, v obci Písty, okres Nymburk, správní obvod Nymburk, v souladu s § 61 odst. 2 zákona o provozu na pozemní komunikaci, instalací zpomalovacích polštářů před čp. 49 a 79, instalací SDZ č. IP 2, viz příloha, která je nedílnou součástí tohoto stanovení.

Umístění dopravního značení bude provedeno dle vyjádření Policie ČR – Krajským ředitelstvím policie Středočeského kraje, Územním odborem vnější služby Nymburk, Dopravním inspektorátem, Boleslavská 1831, 288 29 Nymburk, KRPS-246229-2/ČJ-2026-010806 ze dne 02.10.2026 a dle DIO v příloze, za níže uvedených podmínek pro realizaci:

Dopravní značení se provede jako: stálé dopravní značení
Velikost dopravního značení: základní rozměrová řada

Provedení dopravního značení: reflexní
Platnost úpravy: TRVALE
Důvod: zvýšení bezpečnosti silničního provozu a chodců

Další podmínky pro osazení místní úpravy provozu:

1. Dopravní značky musí být upevněny na kovových sloupcích nebo konstrukcích, případně na sloupech VO a nesmí zasahovat do průjezdního profilu komunikace.

2. Před instalací svislého dopravního značení musí být vytyčeny inženýrské sítě, instalací dopravního značení nesmí dojít k narušení nadzemních a podzemních inženýrských sítí.

3. Dopravní značení bude instalováno odbornou firmou. Náklady na provedení dopravního značení hradí žadatel.

4. Dopravní značky svým umístěním a barevným provedením musí odpovídat vyhlášce č. 294/2015 Sb. a splňovat podmínky uvedené v publikaci Zásady pro dopravní značení na pozemních komunikacích – TP 65 (III. vydání).

5. Před instalací dopravního značení musí správce komunikace určit druh použitého materiálu a způsob uchycení nebo provedení DZ.

Městský úřad Nymburk, Odbor správy městského majetku, si vyhrazuje právo ve spolupráci s Policií ČR-KŘ DI Nymburk toto stanovení změnit nebo doplnit, pokud si to bude vyžadovat veřejný zájem.

Stanovení dopravního značení nenahrazuje povolení, stanovisko, posouzení, případně jiné opatření dotčeného správního úřadu, vyžadované zvláštními předpisy.

Odůvodnění:

Dne 13.10.2026 zahájil Městský úřad Nymburk, Odbor správy městského majetku, Náměstí Přemyslovců 163, 288 02 Nymburk, na základě žádosti, kterou podala Obec Písty, čp. 33, 289 13 Zvěřínek, IČ: 00239623, řízení o návrhu opatření obecné povahy pro stanovení místní úpravy provozu na místní komunikaci v obci Písty, okres Nymburk, správní obvod Nymburk, v souladu s § 61 odst. 2 zákona o provozu na pozemních komunikacích, odsouhlaseného dne 02.10.2026 vyjádřením Policie ČR – Krajským ředitelstvím policie Středočeského kraje, Územním odborem vnější služby Nymburk, Dopravním inspektorátem, Boleslavská 1831, 288 29 Nymburk, které je nedílnou součástí tohoto stanovení. Důvodem stanovení místní úpravy provozu je vynucení snížení rychlosti a podporu dodržení obecně platné úpravy provozu na rovném úseku místní komunikace bezejména v obci Písty a tím ke zvýšení bezpečnosti silničního provozu a chodců v místě.

Tel.: +420 325 501 101
www.mesto-nymburk.cz
E-mail: mail@meu-nbk.cz
Datová schránka: 86abcbd

K žádosti bylo doloženo písemné souhlasné vyjádření dotčeného orgánu policie – Policie České republiky, Krajského ředitelství policie Středočeského kraje, Územního odboru vnější služby Nymburk, Dopravního inspektorátu, Boleslavská 1831, 288 29 Nymburk, vydané pod č.j.: KRPS-246229-2/ČJ-2026-010806 ze dne 02.10.2026.

Správní orgán žádost posoudil dle zákona č. 361/2000 Sb., o provozu na pozemních komunikacích a o změnách některých zákonů, ve znění pozdějších předpisů a právních úprav a dle vyhlášky č. 294/2015 Sb., kterou se provádějí pravidla provozu na pozemních komunikacích a úprava a řízení provozu na pozemních komunikacích, ve znění pozdějších předpisů a právních úprav a zpracoval návrh opatření obecné povahy pro stanovení místní úpravy provozu na pozemních komunikacích. Oznámení o návrhu opatření obecní povahy pro stanovení místní úpravy provozu na pozemních komunikacích bylo vyvěšeno na úřední desce Městského úřadu v Nymburk ve dnech 14.10.2026 – 15.11.2026. Vlastníci nemovitostí, jejichž práva, povinnosti nebo zájmy související s výkonem vlastnického práva mohou být opatřením obecné povahy přímo dotčeny, nebo i jiné osoby, jejichž oprávněné zájmy mohou být opatřením obecné povahy přímo dotčeny, byli vyzváni, že mohou podat proti návrhu opatření obecné povahy písemné odůvodněné námitky ke správnímu orgánu ve lhůtě 30 dnů ode dne jeho zveřejnění na Odbor správy městského majetku Městského úřadu v Nymburce.

Na základě vyvěšení návrhu opatření obecné povahy nebyly od zveřejnění podány žádné námitky.

Poučení:

Ve smyslu ustanovení § 173 odst. 1 zákona č. 500/2004 Sb., správní řád, opatření obecné povahy nabývá účinnosti patnáctým dnem po vyvěšení veřejné vyhlášky. Ve smyslu ustanovení § 173 odst. 2 zákona č. 500/2004 Sb., správní řad, nelze proti opatření obecné povahy podat řádný opravný prostředek. Ve smyslu ustanovení § 101 a násl. soudního řádu je možný přezkum u soudu.

Ing. Jiří Konhefr
vedoucí odboru

MĚSTSKÝ ÚŘAD -3- odbor správy městského majetku NYMBURK

(otisk úředního razítka)

Příloha
Projekt DZ, vyjádření Policie ČR-DI Nymburk.

Podle ustanovení § 172 odst. 1 správního řádu toto oznámení musí být vyvěšeno na úřední desce Městského úřadu v Nymburce a na úřední desce OÚ Písty po dobu 15-ti dnů a zveřejněno též

Tel.: +420 325 501 101
www.mesto-nymburk.cz
E-mail: mail@meu-nbk.cz
Datová schránka: 86abcbd

způsobem umožňujícím dálkový přístup. Poslední den této lhůty je dnem doručení. Oznámení bude vyvěšeno na úřední desce a zveřejněno též způsobem umožňujícím dálkový přístup a to na www.mestonymburk.cz.

Toto oznámení musí být vyvěšeno po dobu 15 dnů.

Vyvěšeno dne: ..... Sejmuto dne: .....

Zveřejněno způsobem umožňující dálkový přístup: 23.11.2026

Razítko, podpis orgánu, který potvrzuje vyvěšení a sejmutí oznámení.

Obdrží:
MěÚ Nymburk – k vyvěšení na úřední desce
OÚ Písty – k vyvěšení na úřední desce

Krajské ředitelství policie Středočeského kraje, Územní odbor vnější služby Nymburk, Dopravní inspektorát, Boleslavská 1831, 288 29 Nymburk

SEDOZ DZ s.r.o., Primátorská 296/38, 180 00 Praha 8

Tel.: +420 325 501 101
www.mesto-nymburk.cz
E-mail: mail@meu-nbk.cz
Datová schránka: 86abcbd

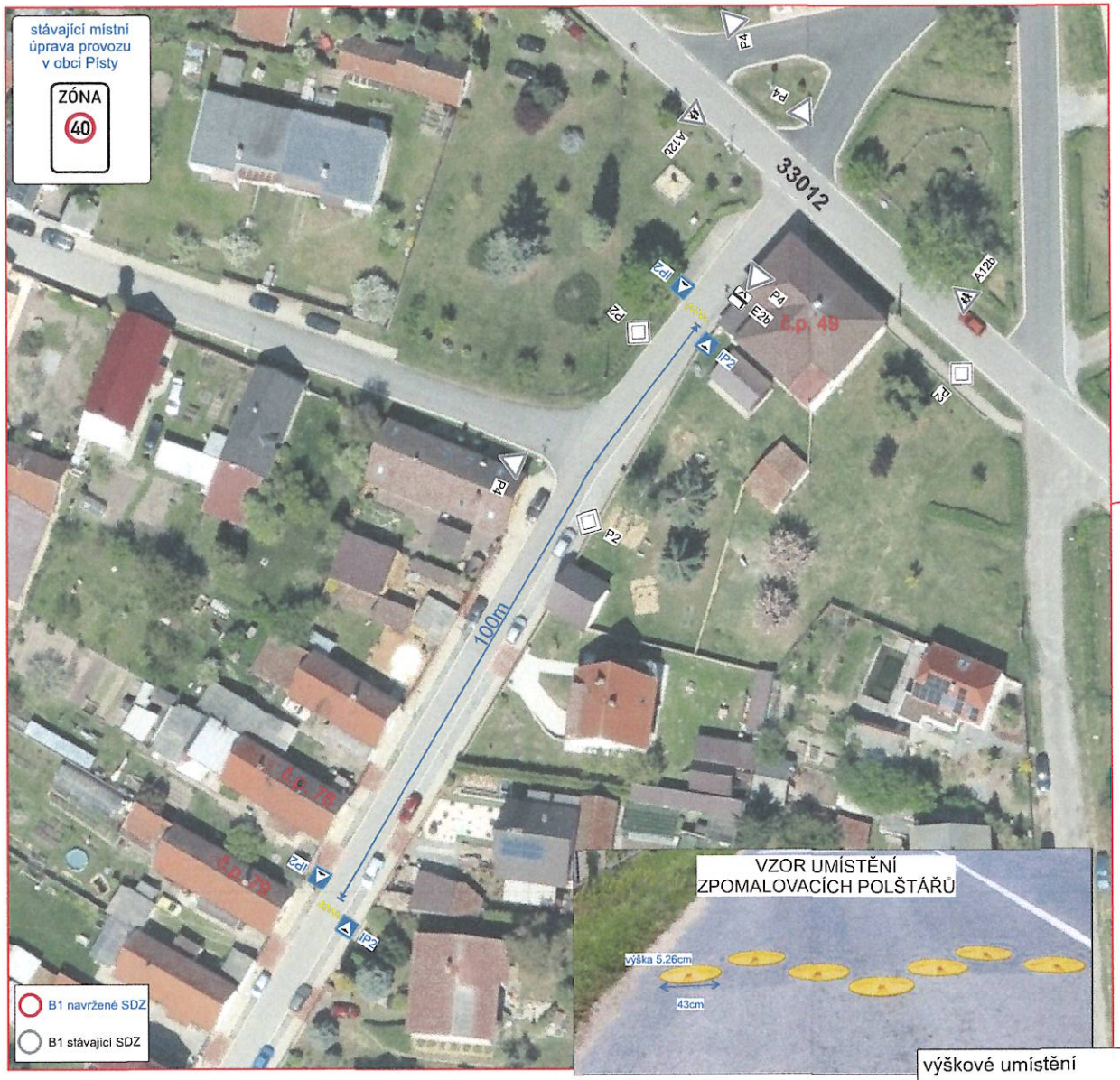

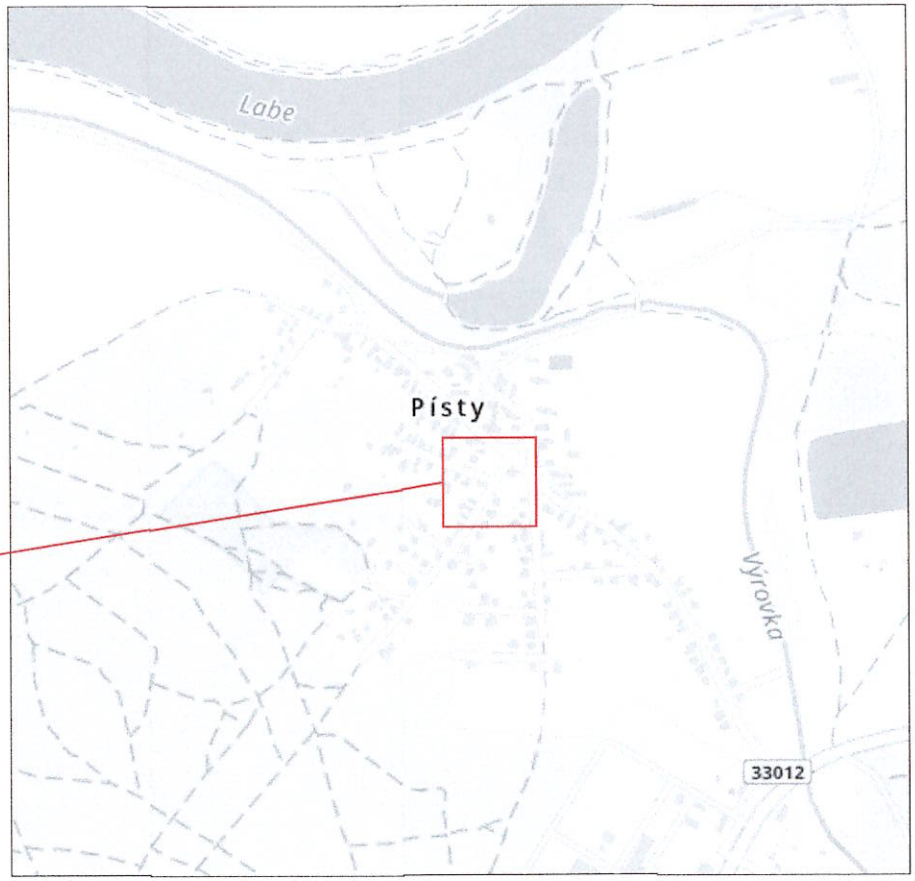

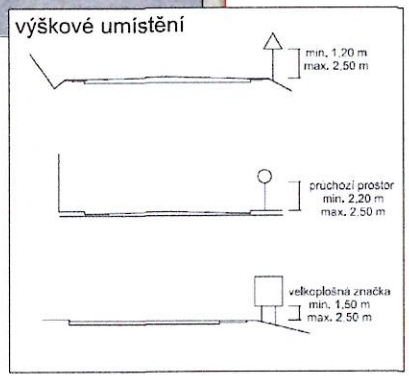

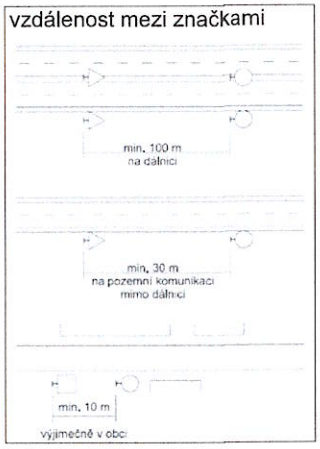

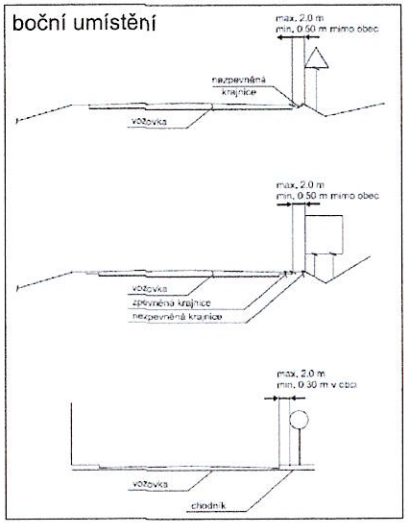

Zodpovědná osoba: Tomáš Březina	Kontroloval: Milan Chlup	Kreslil: Tomáš Vydra	SEDOZ DOPRAVNÍ ZNAČENÍ
Objednatel: Obec Písty			
Akce: Písty, instalace zpomalovacích prahů + SDZ		Formát: A3	
		Měřítko:	
		Datum: 09/2026	
		Účel: MÚP	
Obsah: Návrh MÚP		Číslo výkresu: 01	
		Verze MÚP: 01	

Bc. Jan Šťastný
POLICIE ČESKÉ REPUBLIKY

Při umístění dopravního značení musí být dodrženy podmínky dané v TP65 - DOPRAVNÍ ZNAČENÍ NA POZEMNÍCH KOMUNIKACÍCH II.VYDÁNÍ, zák.č.361/2000 Sb. v platném znění a zák.č. 13/1997 Sb. v platném znění.

POLICIE ČESKÉ REPUBLIKY
Krajské ředitelství policie Středočeského kraje
Územní odbor Nymburk
Dopravní inspektorát
Dr. Chmelaře 190, 289 33 Křinec

Č. j. KRPS-246229-2/ČJ-2026-010806

Křinec 2. října 2026
Počet stran: 1
Přílohy: 1/2

SEDOZ DZ s.r.o.
Poděbradova 1751
289 22 Lysá nad Labem

Písty - instalace zpomalovacích prahů + SDZ - vyjádření DI PČR Nymburk

Policie České republiky, Územní odbor Nymburk, Dopravní inspektorát, jako příslušný orgán státní správy ve věcech bezpečnosti a plynulosti provozu na pozemních komunikacích ve věci **Písty - instalace zpomalovacích prahů + SDZ** vydává následující **vyjádření.**

Územní odbor Nymburk, Dopravní inspektorát

SOUHLASÍ

dle ustanovení § 77 odst. 2, písm. b) zákona č. 361/2000 Sb., o provozu na pozemních komunikacích a o změnách některých zákonů, ve znění pozdějších předpisů s předloženým návrhem dopravního značení a dopravního zařízení. Návrh spočívá v umístění krátkých zpomalovacích prahů a osazení svislého dopravního značení č. IP 2 na místní komunikaci v obci Písty.

Dopravní značení bude rozměrem a barevným provedením v souladu s vyhl. č. 294/2015 Sb., kterou se provádějí pravidla provozu na pozemních komunikacích.

Svislé dopravní značení bude provedeno podle zásad pro dopravní značení na pozemních komunikacích - TP 65.

Územní odbor Nymburk, Dopravní inspektorát **souhlasí** s výše uvedenou akcí, neboť návrh odpovídá obecným požadavkům na bezpečnost a plynulost provozu na pozemních komunikacích.

Zpracoval: nprap. Jiří Kopřiva, tel.: 974 878 253

v z. npor. Bc. Jan Šťastný
zástupce vedoucího DI
podepsáno elektronicky

npor. Ing. Josef Ulrich, DiS.
vedoucí DI

Bc. Jan Šťastný
POLICIE ČESKÉ REPUBLIKY
Důvod podepsání:
Čas podepsání: 02.10.2026 12:43:40